

01 PLANTA BAIXA PN7V14
ESCALA 1:20

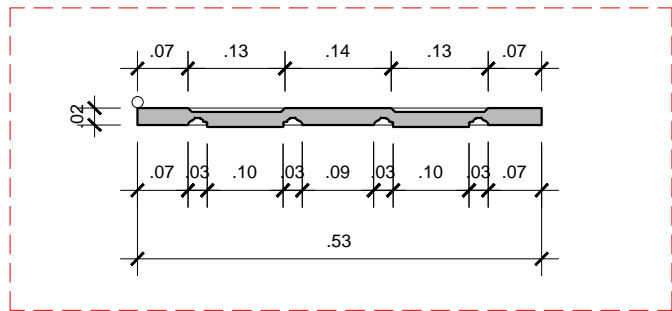

02 DETALHE PN7V14
ESCALA 1:10

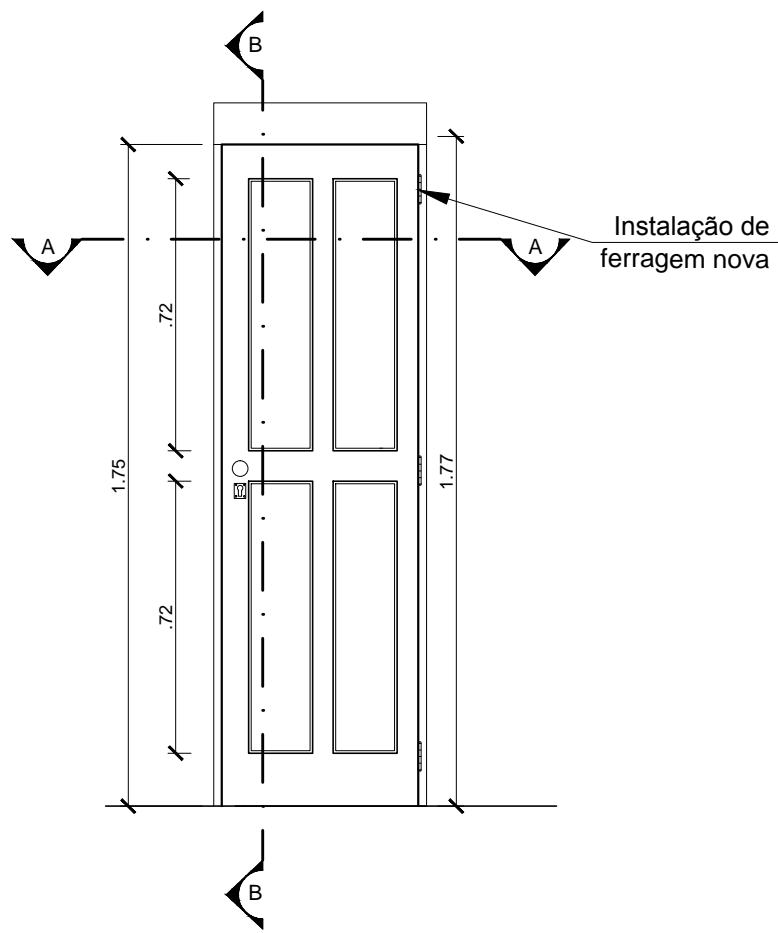

03 VISTA INTERNA PN7V14
ESCALA 1:20

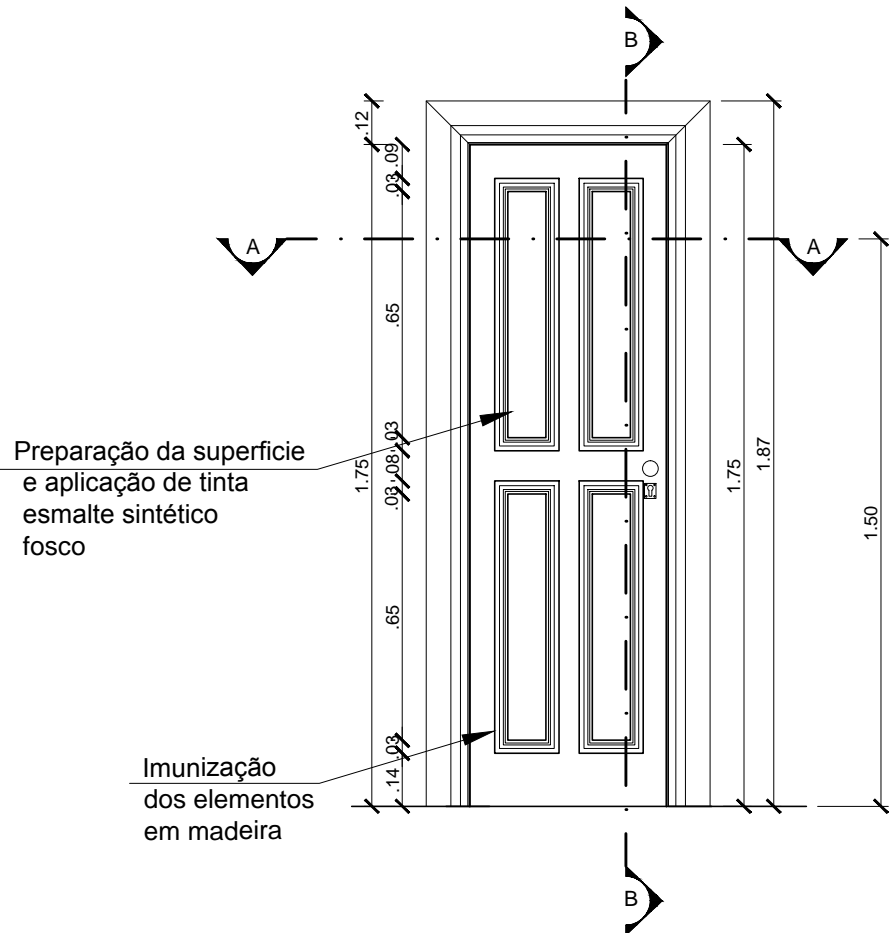

04 VISTA EXTERNA PN7V14
ESCALA 1:20

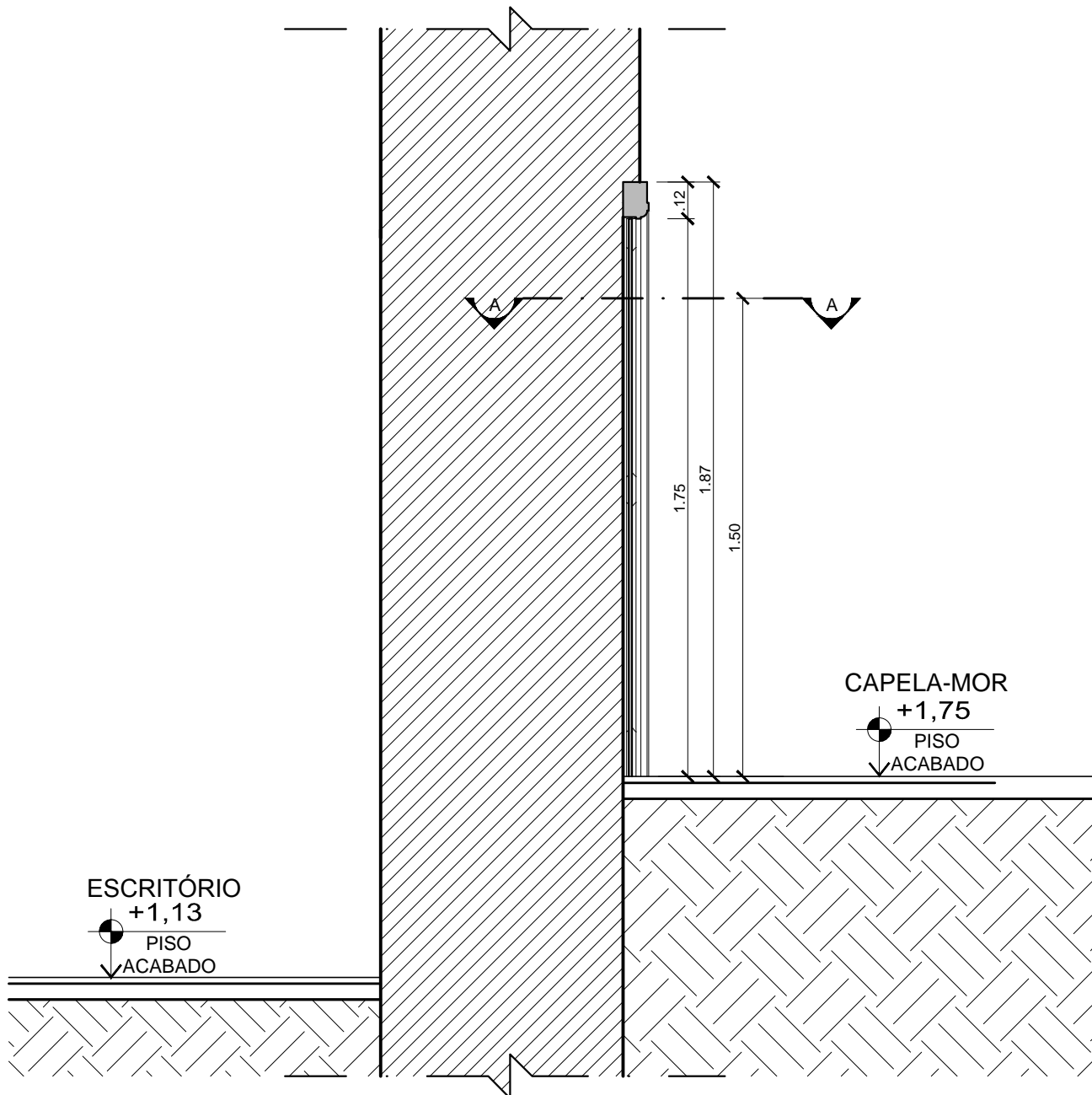

05 CORTE LONGITUDINAL PN7V14
ESCALA 1:20

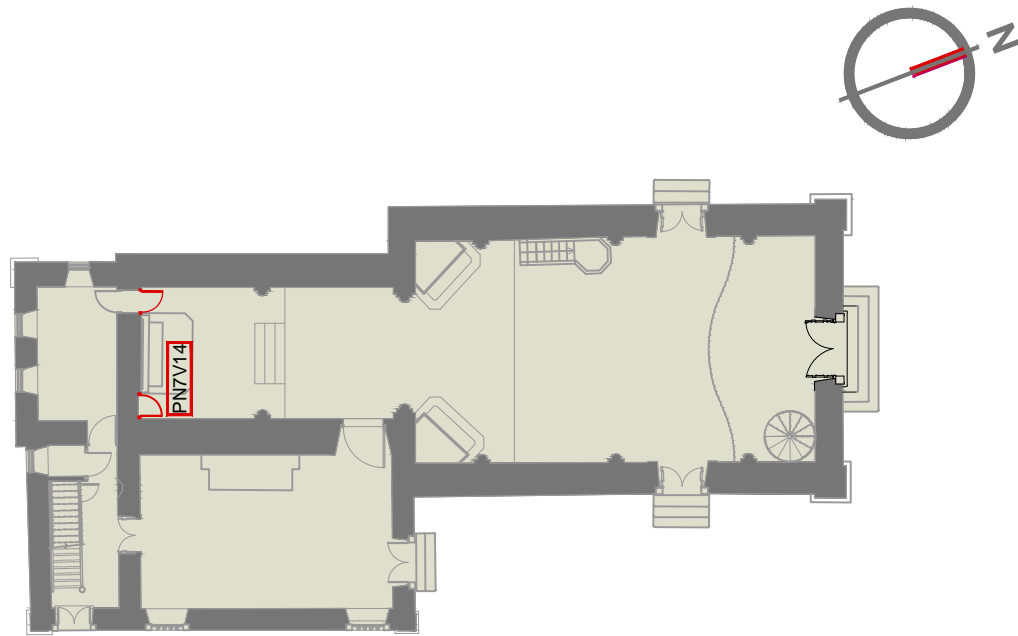

LEGENDAS

	ALVENARIA EM CORTE
	MADEIRA EM CORTE
	PEDRA

QUADRO DE ESPECIFICAÇÕES

MODELO:	VÃO:	DIMENSÃO	DESCRIÇÃO			PAVIMENTO: 1º PAV.
PN7	V14	0,75 x 1,87 (m)	Porta de madeira, em arco, s/ bandeira, com 1 folha almofadada de varrer			Capela-mor
INFORMAÇÕES GERAIS				ENQUADRAMENTO		
ACABAMENTO:	SOLEIRA:	MATERIAL:	FORMA:	MATERIAL:	ENQUADRAM.:	
Esmante sintético na cor cinza	Pedra	Madeira	Retangular	Madeira	Retangular	
FERRAGENS						
3 dobradiças, 1 fechadura, 1 maçaneta						
OBSERVAÇÕES:						
Todo material em madeira deverá ser imunizado.						
A tonalidade do acabamento deverá ser definida no momento da execução através de testes aprovados pela fiscalização patrimonial.						

Projeto:

IGREJA DE SÃO FRANCISCO DA PRAINHA
BEM TOMBADO SITO O ADRO DE SÃO FRANCISCO, S/Nº- GAMBOA / RJ

Ciente:

CDURP

Data:

06/2013

Prancha:

PE-33

Título da Prancha:

ESQUADRIA PN7V14

Etapa:

PROJETO EXECUTIVO

Revisão: 02

Escala: Indicada

Arquivo: RETRO-P30-CDURP-REST-PE-CE-P33-P7V14-R02.dwg

Execução:

retrô RETRÔ - PROJETOS DE RESTAURO
email: retroprojetos@gmail.com
tel/fax: (21) 3258-1834 / 3258 - 1814

Equipe Técnica:
Arq. Simone Viana de Siqueira
CAU - 53799-3
Eng. Walter Vilhena Valio
CREA-DF 1955-D
Arq. Wandilson Guimarães
CAU 107163-1
Bruna Soeiro
Estagiária de arquitetura
Bruno Tavares
Estagiário de arquitetura
Murilo Ferrari
Estagiário de arquitetura